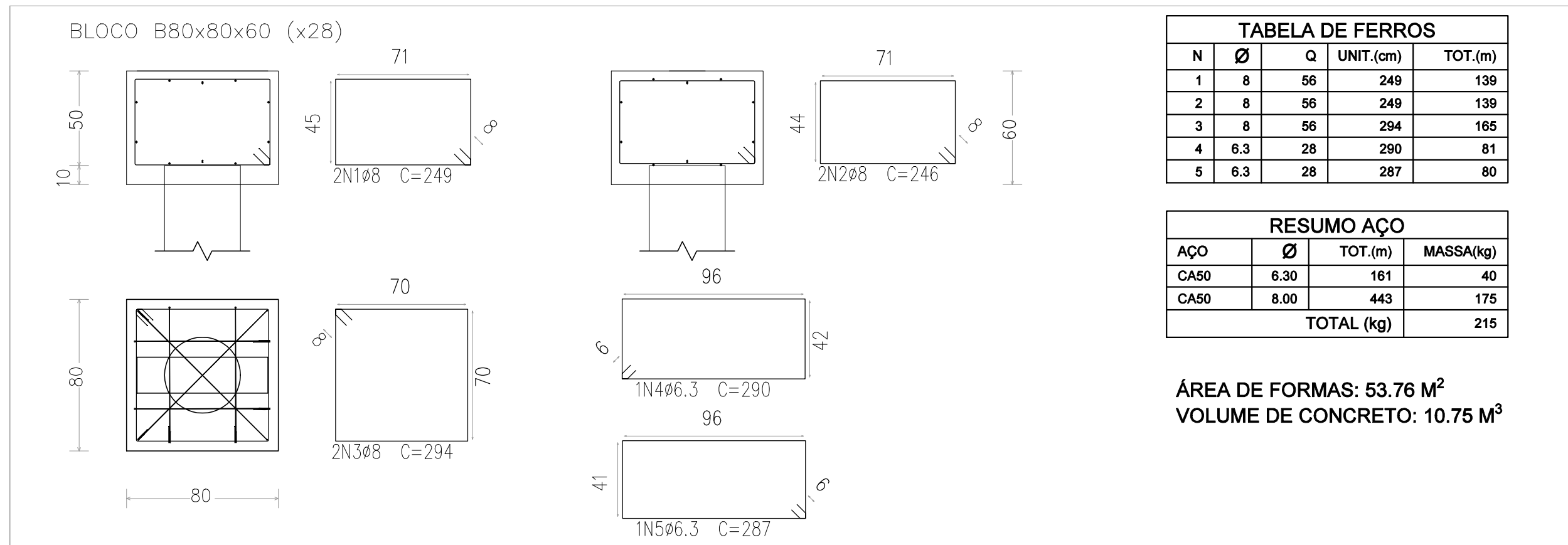
**ARMAÇÃO DAS ESTACAS HÉLICE CONTÍNUA ø40**

ESCALA: 1/25

**DETALHAMENTO DOS BLOCOS DE FUNDAÇÃO (X28)**

ESCALA: 1:25

NOTAS:

- O CENTRO DE GRAVIDADE DAS FUNDAÇÕES DEVERÃO SEMPRE COINCIDIR COM O CENTRO DE CARGA DOS PILARES/BLOCOS, EXCETO ONDE INDICADO.
- AS ESTACAS DEVERÃO SER INCORPORADAS 10 CM AO BLOCO DE FUNDAÇÃO.
- O CONCRETO DEVE APRESENTAR SLUMP DE ABATIMENTO ENTRE 22 ± 3 CM, TENDO UM CONSUMO DE CIMENTO MÍNIMO DE 400 KG/M³, COMPOSTO DE AREIA, PEDRISCO OU BRITA D1 E DEVE APRESENTAR FCK ≥ 30,0 MPA, AUTOADENSÁVEL CLASSIFICAÇÃO "SF2" CONFORME NBR 15823.
- O COMPRIMENTO FINAL DEVERÁ SER ESTABELECIDO EM CAMPO POR ENGENHEIRO CONSULTOR DE GEOTECNIA.

OBSERVAÇÕES

- DIMENSÕES EM CENTÍMETROS, NÍVEIS EM METROS, EXCETO ONDE INDICADO O CONTRÁRIO;
- CONCRETO ESTRUTURAL FCK = 25 MPa, FATOR ÁGUA-CIMENTO (A/C) ≤ 0,80 E MÓDULO DE ELASTICIDADE (E₆₀) ≥ 28.000 MPa;
- CONCRETO ESTRUTURAL PARA ESTACA HÉLICE CONTÍNUA FCK = 30 MPa, FATOR ÁGUA-CIMENTO (A/C) ≤ 0,55 E MÓDULO DE ELASTICIDADE (E₆₀) ≥ 28.000 MPa;
- CONCRETO ESTRUTURAL PARA MURO DE ARRIMO EM CONCRETO ARMADO FCK = 30 MPa, FATOR ÁGUA-CIMENTO (A/C) ≤ 0,55 E MÓDULO DE ELASTICIDADE (E₆₀) ≥ 28.000 MPa;
- CONCRETO MAGRO FCK = 15 MPa ESPESSURA 5 CM;
- AS COTAS DE ARRASAMENTO DAS ESTACAS DEVERÃO SEGUIR OS NÍVEIS ESTIPULADOS PELO PROJETO ARQUITETÔNICO, TENDO EM VISTA VARIAÇÕES DE ALTURAS EM UMA MESMA EDIFICAÇÃO;
- É IMPRESCINDÍVEL CONTROLE TECNOLÓGICO RÍGIDO POR PARTE DO ENGENHEIRO DE EXECUÇÃO EM TODO O PROJETO, SEM EXCEÇÃO;
- A SOLICITAÇÃO DOS CARREGAMENTOS PODERÁ SER LIBERADA APÓS 28 DIAS DA DATA DE CONCRETAGEM OU MEDIANTE ANÁLISE DOS RESULTADOS DE ENSAIO;
- IMPORTANTE A CURA ÚMIDA DO CONCRETO POR 7 DIAS;
- DEVERÁ SER VERIFICADO ANTES DA CONCRETAGEM, A MONTAGEM, ENCONTROS E O TRAVAMENTO DAS PEÇAS DAS FÓRMAS;
- NENHUM FURO OU ABERTURA PODERÁ SER FEITOS SEM A PRÉVIA VERIFICAÇÃO PELO RESPONSÁVEL TÉCNICO DO PROJETO;
- A TOPOGRAFIA DO TERRENO NATURAL E AS COTAS DE PROJETO DEVERÃO SER CONFIRMADAS PARA LOCAÇÃO DA ESTRUTURA PROPOSTA;
- FAZ-SE NECESSÁRIO A REALIZAÇÃO DE MAIS FUROS DE SONDAGEM EM CONFORMIDADE COM A NORMA ABNT 6484:2001, TENDO EM VISTA AS DIMENSÕES DE IMPLANTAÇÃO;
- FUNDAÇÃO DIMENSIONADA A PARTIR DOS ENSAIOS DE SONDAGEM REALIZADOS PELA SVENGENHARIA, ORDEM 053.1261.0621, NA DATA DE 07/09/2021;
- AGRESSIVIDADE AMBIENTAL (II), É OBRIGATÓRIO RESPEITAR OS COBRIMENTOS INDICADOS:
15.1. PILAR EM CONCRETO ARMADO = 2,00 CM; PILAR EM CONTATO COM O SOLO = 4,00 CM;
15.2. VIGA EM CONCRETO ARMADO = 2,00 CM;
15.3. LAJE EM CONCRETO ARMADO = 1,50 CM; PLACA DE CONCRETO ARMADO EM CONTATO COM SOLO = 3,00 CM;
15.4. BLOCOS DE ESTACAS = 5,00 CM;
15.5. ESTACAS = 5,00 CM;
15.6. PARA AS ESTRUTURAS É IMPORTANTE O CONTROLE TECNOLÓGICO DOS MATERIAIS AÇO E CONCRETO. CONSULTE NORMAS TÉCNICAS.

REVISÃO	DESCRIÇÃO	TIPO	ELABORADO	VERIFICADO	DATA
02	REVISÃO GERAL	EXE	EAMO	ENC	09/2022
03	REVISÃO GERAL	EXE	EAMO	ENC	09/2022
04	REVISÃO GERAL	EXE	IMS	ENC	25/11/2022

TIPOS DE EMISSÃO	ATP - ANTEPROJETO BSC - BÁSICO EXE - EXECUTIVO	APV - APROVADO PCT - P/ CONSTRUÇÃO ASB - "AS BUILT"	CNC - CANCELADO
------------------	--	---	-----------------

ELABORAÇÃO:

**CONSORCIO PITÁGORAS**

RUA DESEMBARGADOR JORGE FONTANA Nº80, SALA 1303 - BELVEDERE
BELO HORIZONTE - MG - CEP.: 30.340-670
TEL.: (31) 3347-4405 / (31) 3347-7079 / (31) 3371-1820
EMAIL: consorcio@grupopitagoengenharia.com.br

REALIZAÇÃO:

**PREFEITURA MUNICIPAL DE BOA ESPERANÇA**

PRAÇA PADRE JÚLIO MARIA, Nº40 - CENTRO
BOA ESPERANÇA-MG - CEP.: 37.170-000

ESCOLA VOVÓ VALDETE

RUA DAS MAGNÓLIAS, S/Nº, CIDADE BOA ESPERANÇA-MG

PROJETO ESTRUTURAL

AUTORIA DO PROJETO:		CONTRATANTE DO PROJETO:	
<div> JULIANA GONÇALVES OLIVEIRA CREA - 239787/D</div>		RESPONSÁVEL DA CONTRATANTE	
DATA: NOVEMBRO/2022		ESCALA: INDICADA	CÓDIGO: PRJ-EST
TÍTULO DOS DESENHOS: EDIFICAÇÃO SUPERIOR 03: DETALHAMENTO DOS BLOCOS DE FUNDAÇÃO E ARMAÇÃO DAS ESTACAS HÉLICE CONTÍNUA #40			PRINCHA: 07 / 23
DIREITOS AUTORAIS RESERVADOS; PROIBIDO REPRODUÇÃO, DIVULGAÇÃO OU ALTERAÇÃO SEM ORDEM EXPRESSA DO AUTOR.			TÍTULO DOS DESENHOS: PRJ-EXE-EST-BESP-EVV-0008-REV04-SUPERIOR 3

DIREITOS AUTORAIS RESERVADOS; PROIBIDO REPRODUÇÃO, DIVULGAÇÃO OU ALTERAÇÃO SEM ORDEM EXPRESSA DOS AUTORES.

FORMATO - A1
841x594mm